



LA BELLEZZA ACCESSIBILE A TUTTI

LISTINO PREZZI & SERVIZI **2024**

Scarica la nostra App per prenotare il tuo appuntamento e restare sempre aggiornato!



www.beautylifeandspa.com



@BEAUTYLIFEANDSPA



BEAUTYLIFEESTETICAESPA

MASSAGGI CORPO

Massaggio relax 45' **45€**

Massaggio drenante 50' - Anticellulite, modellante, tonificante **50€**

Massaggio drenante Slim Roll **55€**

Massaggio sportivo defaticante 50' **50€**

Massaggio aromaterapico 50' **55€**

Candle massage 50' **55€**

Massaggio gambe leggere 30' / Slim Roll **30/35€**

Massaggio cervico-dorsale 30' / Slim Roll **30/35€**

Massaggio glutei Slim Roll 30' **35€**

Massaggio corpo 60' **60€**

Massaggio Musaj 60' **79€**

AVVOLGIMENTI CORPO

Body Plan **55€**

Piano di lavoro per il tuo corpo contro gonfiori, cellulite, fibroticità, buccia d'arancia, adiposità localizzata

Vegetal body **55€**

Rimodella contro adipe, cellulite fibrosa, ritenzione idrica, edema

Tono body **55€**

Scarsa tonicità tessutale, ridona corposità alle forme

Bendaggi: drenanti / riducenti / tonificanti **40€**

Trattamento ultra detox (scrub+fango mar morto) **120€**

Alga slim (anticellulite adiposa localizzata) **120€**

BIOTECNOLOGIE CORPO

Cryo Tonic (solo a Como) **60€**

Pressoterapia 30' **25€**

Radiofrequenza corpo **59€**

B-Sculpt (solo a Saronno) **65€**

Icoone laser corpo (drenaggio più due focus) **80€**

Focus aggiuntivo Icoone laser **15€**

Esaforesi corpo **95€**

Fiala aggiuntiva esaforesi **15€**

LETTINO ANDROMEDA HIDRO (solo a Monza)

Trattamento Luxury **160€**

Scrub corpo aromatico con oli essenziali di lavanda, trattamento viso al quarzo rosa, massaggio aromatico

Trattamento Body detox **120€**

Linfa-drain, massaggio corpo rimodellante

Trattamento Paradise **120€**

Trattamento viso con quarzo rosa: levigante, anti-age, rassodante + massaggio corpo relax con oli essenziali ad azione distensiva rilassante

LETTINO TERMALE PARADISE (solo a Saronno e Como)

Trattamento Deluxe (anti-età viso e corpo) **120€**

Scrub corpo + lettino a vapore **60€**

Scrub corpo + lettino a vapore + massaggio **89€**

IGIENE CORPO

Scrub corpo ai sali del mar morto **35€**

Scrub corpo ai sali del mar morto + massaggio relax 30' **55€**

IGIENE VISO

Pulizia viso **49€**

Hydraface **79€**

Pulizia viso indolore, rigenerante e rimpolpante

TRATTAMENTI VISO

Botocollage **59€**

A base di collagene e peptidi, naturali sostitutivi del botolino con effetto liftante

Trattamento lifting viso manuale **45€**

Phitogenesi **59€**

Trattamento agli acidi per inestetismi del viso, impurità, discromie, anti-age, acne, pelli sensibili e cuperoze

BIOTECNOLOGIE VISO

Radiofrequenza **59€**

Foto ringiovanimento laser **69€**

Icoone viso **70€**

Esaforesi viso **85€**

MANI E PIEDI

Manicure **18€**

Manicure O.P.I. gel break **23€**

French manicure **25€**

Manicure semi-permanente O.P.I. **35€**

Applicazione semi-permanente O.P.I. **25€**

French manicure semi-permanente O.P.I. **39€**

Rimozione semi-permanente/gel **10/15€**

Pedicure estetico e applicazione smalto **25€**

Pedicure curativo e applicazione smalto **35€**

Pedicure estetico più semi-permanente O.P.I. **39€**

Pedicure curativo più semi-permanente O.P.I. **49€**

Copertura gel O.P.I. **49€**

Ricostruzione unghie O.P.I. **85€**

Cambio smalto **8€**

Paraffina mani **20€**

Paraffina piedi **30€**

EPILAZIONE LASER

	DONNA	UOMO
Mento	15€	20€
Braccia	35€	40€
Ascelle	25€	30€
Baffetto o zigomo	15€	15€
Viso	35€	40€
Inguine parziale	29€	30€
Inguine completo	35€	45€
Mezze gambe	50€	60€
Gambe complete	75€	80€
Addome o glutei	25€	35€
Schiena	35€	50€
Petto	-	40€

EPILAZIONE CERA BRASILIANA

DONNA		UOMO	
Sopracciglia	10€	Petto	25€
Mento	5€	Addome	25€
Labiale	5€	Schiena	35€
Ascelle	15€	Gambe complete	59€
Braccia	20€		
Mezze gambe	34€		
Gambe complete	55€		
Inguine parziale	19€		
Inguine completo	29€		

EPILAZIONE CERA TRADIZIONALE

DONNA		UOMO	
Sopracciglia	10€	Petto	18€
Mento	5€	Addome	18€
Piccole zone	8€	Schiena	24€
Ascelle	8€	Gambe complete	34€
Braccia	15€		
Mezze gambe	18€		
Gambe complete	29€		
Inguine parziale	13€		
Inguine completo	18€		

MAKE UP

- Laminazione ciglia **45€**
- Laminazione e tintura ciglia **59€**
- Tintura sopracciglia **25€**
- Laminazione sopracciglia **45€**

BEAUTY DAY

- Trattamento viso illuminante + peeling corpo + manicure e pedicure + massaggio
30' **180€**

DA FARE A CASA IN AUTONOMIA

Bendaggio **20€**

Tonificante effetto freddo, snellente modellante a caldo, drenante anti-cellulite, bendaggio salino

TRUCCO PERMANENTE

SOPRACCIGLIA

- Progettazione + prima seduta effetto sfumatura sopracciglia **320€**
- Ritocco dopo 1-2 mesi del trucco permanente **80€**
- Progettazione + prima seduta di trucco permanente effetto pelo per pelo **350€**
- Ritocco dopo 1-2 mesi **80€**
- Cover up del vecchio lavoro eseguito da un altro operatore: prima seduta **350€**
- Ritocco dopo 1-2 mesi **80€**

LABBRA

- Trucco permanente labbra effetto acquarello oppure effetto rossetto:
- Progettazione + prima seduta **350€**
- Ritocco dopo 1-2 mesi **80€**

OCCHI

- Infracigliare **220€**
- Ritocco dopo 1-2 mesi **80€**
- Eye-liner classico progettazione + prima seduta **350€**
- Ritocco dopo 1-2 mesi **80€**
- Eye-liner sfumato progettazione + prima seduta **320€**
- Ritocco dopo 1-2 mesi **80€**
- Rimozione vecchi lavori eseguiti non correttamente con remover **100€** (a seduta)

RIFLESSOLOGIA PLANTARE

Seduta di riflessologia plantare (50') **60€**

TERAPIE OLISTICHE

Consulenza iniziale conoscitiva **60€** prezzo per i clienti Beauty Life

Singolo trattamento 60' **75€** prezzo per i clienti Beauty Life

MEDICINA ESTETICA

Filler / botox **300€**

Acido ialuronico **300€**

Biorivitalizzazione (3 sedute) **180€** a seduta

Mesoterapia (5 sedute) **120€** a seduta

Prophilo (3 sedute) **180€** a seduta

VALUTAZIONE OSTEOPATICA

ADULTI, NEONATALE, PEDIATRICO, GRAVIDANZA E POST PARTO

- Valutazione e rieducazione pavimento pelvico e diastasi con la ginnastica Hypopressive RSF (ginnastica ipopressiva)
 - Consulenze per l'allattamento
 - Rieducazione del sistema neurovegetativo con l'utilizzo di un biofeedback cardiaco HRV utile nei disturbi da stress, del sonno, stati di ansia e panico, disturbi legati ad uno squilibrio del sistema neurovegetativo
 - Seduta osteopatia **da 75€ a 85€**
 - Consulenza allattamento **50€**
 - Rieducazione pavimento pelvico e diastasi mediante ginnastica ipopressiva **55€**
 - Seduta osteopatia pediatrica **65€**
 - Valutazione sistema neurovegetativo con biofeedback cardiaco **45€**
- Nel caso in cui svolga insieme alla seduta osteopatia, la seduta di biofeedback costa **40€**

ALTRI SERVIZI

Nutrizionista **100€**

TRATTAMENTO RIDUCELLA

Rimodella il tuo corpo e disintossica il tuo organismo (2h 30') **149€**

MEDICINA ESTETICA

per chi vuole di più

Dove non arrivano i trattamenti estetici, entra in campo la **chirurgia plastica, ricostruttiva ed estetica**.
Scopri qui sotto quali sono i servizi che siamo in grado di offrirti.

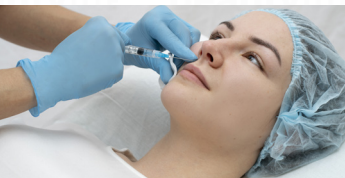

MEDICINA ESTETICA GENERALE

Botox e microbotox, Filler labbra, Filler volto e profiloplastiche non chirurgiche, Rinofiller, Biorivitalizzazione, Biostimolazione, Bioristrutturazione.

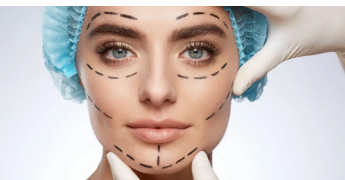

MEDICINA ESTETICA VISO

Lifting, Minilifting, Lipofilling, Blefaroplastica superiore, Blefaroplastica inferiore, Blefaroplastica completa, Lifting del labbro, Otoplastica, Rinoplastica e Rinosettoplastica.



MEDICINA ESTETICA CORPO

Liposuzione, Liposuzione laser-assistita, Lipofilling glutei, Addominoplastica, Lifting braccia, Lifting cosce, Correzione degli esiti di obesità.



MEDICINA ESTETICA SENO

Mastoplastica additiva, Mastopessi, Mastoplastica riduttiva, Lipofilling, Ricostruzione mammaria post-oncologica.

RICHIEDI MAGGIORI INFORMAZIONI ALLA RECEPTION

TRUCCO PERMANENTE

Il trucco permanente è **la soluzione ideale per chi vuole avere sempre un trucco perfetto**, creare intensità nello sguardo e armonia nei contorni individuando e modificando quei volumi che spesso il tempo cambia.

Si utilizza un macchinario apposito studiato per trattare le delicate zone del volto con il quale, tramite micro-ago, viene inserito delicatamente il pigmento sottopelle. Gli aghi sono inseriti in cartucce monouso che **garantiscono il più alto livello di igiene e protezione**. I pigmenti ed i macchinari utilizzati sono sicuri, anallergici e prodotti secondo le rigide norme europee di sicurezza.

Lo scopo del trucco permanente è quello di valorizzare labbra, occhi e sopracciglia senza sostituire il trucco tradizionale.

Il viso deve apparire naturale in ogni circostanza.



TRUCCO PERMANENTE LABBRA

Tramite il trucco permanente è possibile delineare una **nuova forma delle labbra**, evidenziando i punti di forza e correggendo quelli deboli.



TRUCCO PERMANENTE OCCHI

Attraverso il trucco permanente possiamo **donare più fascino e profondità allo sguardo**. Si può disegnare da un semplice eyeliner ad un tratto infracigliare per sottolineare l'attaccatura delle ciglia.

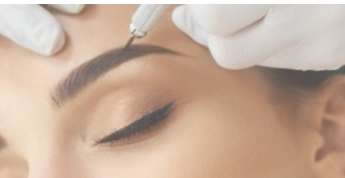

TRUCCO PERMANENTE SOPRACCIGLIA

Il trattamento correttivo consiste nel **ridefinire l'arcata sopraccigliare in modo del tutto naturale**. Nel trucco permanente sopracciglia esistono due principali tecniche: **sfumatura e pelo a pelo**.

RICHIEDI MAGGIORI INFORMAZIONI ALLA RECEPTION

VALUTAZIONE OSTEOPATICA

L'osteopatia è **una terapia manuale complementare alla medicina classica**, incentrata sulla salute della persona e non sulla malattia.

L'osteopata, attraverso l'uso delle sole mani, ricerca le disfunzioni osteopatiche e **ripristina la mobilità delle strutture** in tutti i distretti del corpo.

L'approccio osteopatico **ricerca la causa del dolore**, non il sintomo.



SEDUTA OSTEOPATICA

Attraverso una valutazione approfondita, ricerca l'origine del problema e ripristina la fisiologia ed il corretto movimento di tutte le strutture coinvolte riportando l'equilibrio in tutto l'organismo.



GINNASTICA HYPOPRESSIVE

Valutazione e rieducazione del pavimento pelvico e diastasi con la ginnastica ipopressiva.



CONSULENZE PER L'ALLATTAMENTO

Attraverso un'attenta analisi della situazione individua le cause di una problematica di allattamento al seno, aiutando e supportando la mamma ed il/la neonato/a durante questa fase, risolvendo le cause di uno scorretto attacco da parte del bambino/a e correggendo la posizione di allattamento.



RIEDUCAZIONE DEL SISTEMA NEUROVEGETATIVO

Utilizza un biofeedback cardiaco HRV utile nei disturbi da stress, del sonno, stati di ansia e panico, disturbi legati ad uno squilibrio del sistema neurovegetativo

RICHIEDI MAGGIORI INFORMAZIONI ALLA RECEPTION

NUTRIZIONISTA

La visita con il nutrizionista serve per aiutare la persona a:
perdere peso, mantenerlo e proteggere la propria salute; **prevenire l'invecchiamento precoce attraverso un'alimentazione di qualità**; avere consigli su come alimentarsi correttamente; combattere a tavola una serie di problemi; **imparare a conoscere quello che si mangia**.



PERDITA DI PESO

Creazione di un piano alimentare personalizzato e corredato di tutte le informazioni per rendere agevole la preparazione dei pasti e l'esecuzione corretta del percorso di dimagrimento.



PREVENZIONE INVECCHIAMENTO PRECOCE

È fondamentale garantire con la dieta un apporto corretto di alimenti ricchi di vitamine e minerali per prevenire un invecchiamento precoce.



COMBATTERE PROBLEMATICHE

Combattere a tavola una serie di problemi quali: *colesterolo, reflusso gastrico, diabete, ipertensione, ma anche cistiti, candidosi, ritenzione idrica, gonfiori addominali, celiachia, intolleranze alimentari, ecc...*



MANTENIMENTO PESO CORRETTA ALIMENTAZIONE

Creazione di un piano alimentare personalizzato e corredato di tutte le informazioni per avere una corretta alimentazione e mantenere il peso raggiunto.

RICHIEDI MAGGIORI INFORMAZIONI ALLA RECEPTION

TERAPIE OLISTICHE

"LA FORMA DEL RESPIRO"

Il Benessere Olistico è

un approccio alla salute che considera la persona nella sua totalità.

Le terapie olistiche comprendono un'ampia gamma di approcci e pratiche che mirano a trattare l'individuo nel suo insieme, considerando aspetti fisici, mentali, emotivi ed energetici.

Le terapie proposte sono finalizzate a ottenere il riequilibrio psicofisico del cliente.

Potrai scegliere tra :

TRATTAMENTO REIKI
TRATTAMENTO DI CRISTALLOTERAPIA
CONSULENZA FIORI DI BACH
SESSIONE DI RE-BIRTHING
RIABILITAZIONE PER LA RESPIRAZIONE CIRCOLARE DIAFRAMMATICA
MASSAGGIO KOBIDO - MASSAGGIO AL VISO
SESSIONI DI LIFE COACHING

Paola Serino

www.laformadelrespiro.com



RICHIEDI MAGGIORI INFORMAZIONI ALLA RECEPTION

RIFLESSOLOGIA PLANTARE

La riflessologia plantare è **una tecnica che sfrutta la sollecitazione di aree specifiche del piede per ristabilire l'equilibrio del corpo.**

Utile in caso di congestione e tensione, combatte il mal di schiena, l'ansia e lo stress. Le funzioni della riflessologia sono due: la prima è la difesa, la seconda è l'omeostasi (equilibrio dinamico con la minima spesa energetica).

Agisce, a livello generale, sul sistema nervoso, endocrino, immunitario e circolatorio, portando ad un riequilibrio profondo e globale.

POSSIAMO QUINDI DIRE CHE LA RIFLESSOLOGIA PLANTARE

- migliora l'attività cardiaca
- migliora la qualità del sonno
- migliora il metabolismo basale
- migliora gli stati di agitazione
- migliora gli stati di concentrazione
- migliora la regolarità del ciclo mestruale
- migliora le intolleranze alimentari
- migliora la circolazione arteriosa e venosa
- migliora la digestione
- migliora le difese immunitarie
- migliora la glicemia
- migliora le allergie da contatto e ai pollini
- migliora la fertilità maschile e femminile
- migliora il mal di schiena da ernie e protusioni
- migliora tutto l'apparato urinario (cistiti, uretriti, ecc.)
- migliora la ritenzione idrica
- migliora i dolori articolari
- attenua il mal di testa

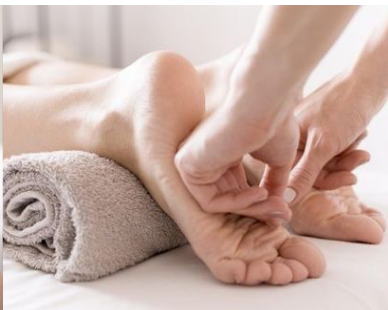

RICHIEDI MAGGIORI INFORMAZIONI ALLA RECEPTION

COMO GARIBALDI (CO)

Via G. Garibaldi 25

T. 031 82 55 610

Whatsapp 375 69 33 778

Lunedì dalle 9.30 alle 19.30

Martedì dalle 9.30 alle 19.30

Mercoledì dalle 9.30 alle 19.30

Giovedì dalle 9.30 alle 19.30

Venerdì dalle 9.30 alle 19.30

Sabato dalle 9.00 alle 18.00

Domenica chiuso

COMO VOLTA (CO)

P.zza A. Volta, 33

T. 031 8257530

Whatsapp: 375 5351555

Lunedì dalle 11.00 alle 19.30

Martedì dalle 11.00 alle 19.30

Mercoledì dalle 11.00 alle 19.30

Giovedì dalle 11.00 alle 19.30

Venerdì dalle 11.00 alle 19.30

Sabato chiuso

Domenica chiuso

VILLA GUARDIA (CO)

Via Tevere snc

c/o piscine inSport

T. 031 483481

Whatsapp 347 5469625

Lunedì dalle 9.30 alle 15.30

Martedì dalle 9.30 alle 21.00

Mercoledì dalle 9.30 alle 19.30

Giovedì dalle 9.30 alle 19.30

Venerdì dalle 9.30 alle 19.30

Sabato dalle 9.00 alle 18.00

Domenica chiuso

MONZA (MB)

P.zza Garibaldi 2/4

T. 039 5972557

Whatsapp 375 5155185

Lunedì dalle 9.30 alle 19.30

Martedì dalle 13:00 alle 19.30

Mercoledì dalle 9.30 alle 19.30

Giovedì dalle 9.30 alle 19.30

Venerdì dalle 9.30 alle 19.30

Sabato dalle 9.00 alle 18.00

Domenica chiuso

SARONNO (VA)

P.zza Unità d'Italia 7

T. 02 94552669

Whatsapp 375 6715454

Lunedì dalle 9.30 alle 19.30

Martedì dalle 9.30 alle 21.00

Mercoledì dalle 9.30 alle 19.30

Giovedì dalle 9.30 alle 19.30

Venerdì dalle 9.30 alle 19.30

Sabato dalle 9.00 alle 18.00

Domenica chiuso

LOMAZZO (CO)

Via Trento 1/3

cortile ComoNext

T. 02 96370071

Whatsapp 348 7826917

Lunedì dalle 9.30 alle 19.30

Martedì dalle 9.30 alle 21.00

Mercoledì dalle 9.30 alle 19.30

Giovedì dalle 9.30 alle 19.30

Venerdì dalle 9.30 alle 19.30

Sabato dalle 9.00 alle 18.00

Domenica chiuso

UN MESSAGGIO DA BEAUTYLIFE

Il nostro obiettivo è farti stare bene, offrendoti la qualità Beautylife e un ambiente che ti faccia sentire come a casa.

Mettendoci a disposizione per offrirti un'esperienza unica, a livello di ogni tua aspettativa.

Beautylife and Spa



TI ASPETTIAMO A:

COMO - VILLA GUARDIA (CO) - LOMAZZO (CO)

MONZA (MB) - SARONNO (VA)

www.beautylifeandspa.com